

■ KEO - Praxe

Program pro evidenci předcházející praxe zaměstnanců. Je určen pro všechny organizace, které se řídí zákonem o platu a příslušnými nařízeními vlády (státní správa, školství, zdravotnictví).

Program je samostatně provozovatelný a zcela nezávislý na jiném software. Má jednoduchou obsluhu. K dispozici je elektronická uživatelská příručka.

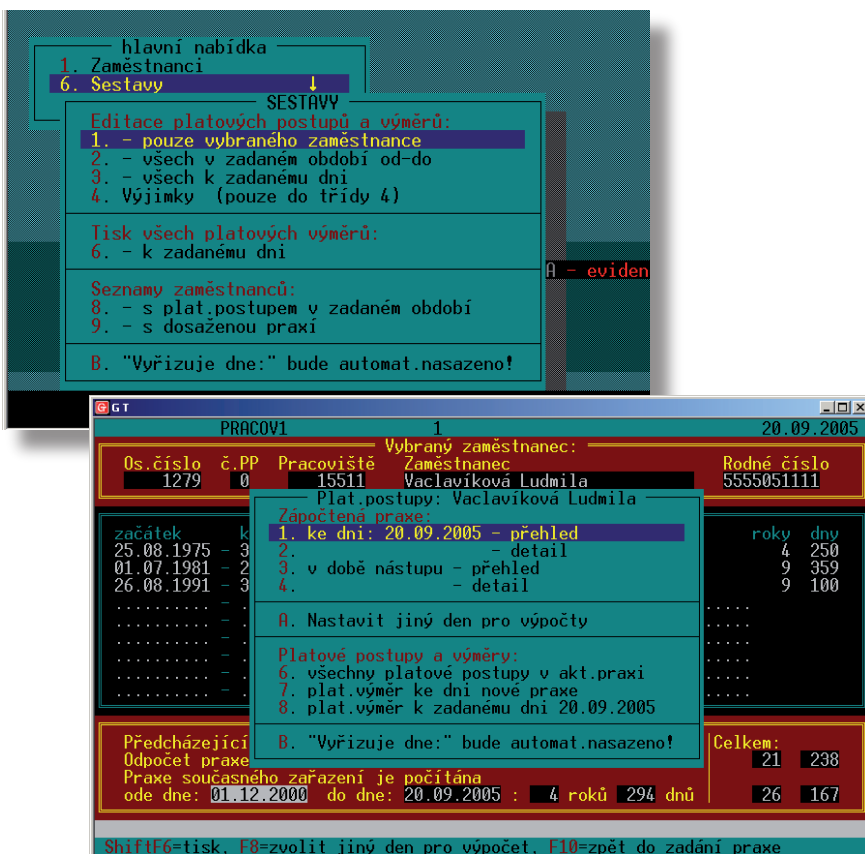

Program umožňuje:

- evidenci praxí u předešlých zaměstnavatelů,
- automatické načítání praxe u stávajícího zaměstnavatele,
- výpočet platových postupů,
- tvorbu a tisk platových výměrů.

Legislativní rámec:

- Zákoník práce 262 / 2006 Sb.
- Nařízení vlády 564 / 2006 Sb.

Regionální zastoupení:

ALIS, spol. s r.o.,

Mariánská 538, Česká Lípa 470 01
Tel: 487 824800, Fax: 487 823806,
E-mail: alis@alis.cz